

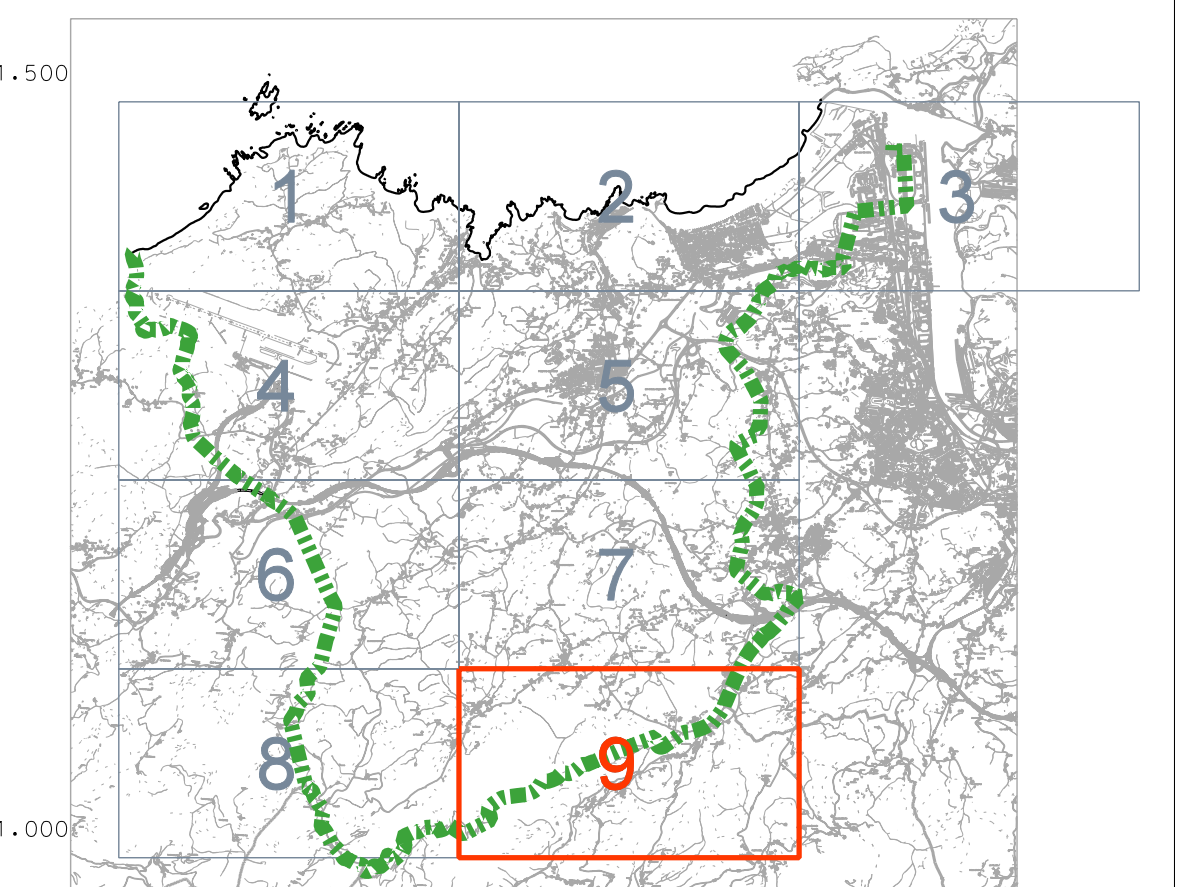

- CALIFICACIONES DEL SUELO NO URBANIZABLE**
- C** SNU DE COSTAS
 - EPP** SNU DE ESPECIAL PROTECCION PAISAJISTICA
 - EPV** SNU DE ESPECIAL PROTECCION DE VEGA
 - IF** SNU DE INTERES FORESTAL
 - IA** SNU DE INTERES AGRARIO
 - INF** SNU DE INFRAESTRUCTURAS
 - NR** SNU DE NUCLEO RURAL
 - (E)** EQUIPAMIENTO FUERA DE NUCLEOS
 - (*)** QUINTANA TRADICIONAL
- CLASIFICACION DEL SUELO**
- U** SUELO URBANO
 - UZ** SUELO URBANIZABLE
 - UZ-R: URBANIZABLE RESIDENCIAL
 - UZ-T: URBANIZABLE TERCIARIO
- SG** SISTEMA GENERAL
- LIMITE DEL CONCEJO



 **AYUNTAMIENTO DE CASTRIELLÓN**

TÍTULO
REVISIÓN PARCIAL DEL PGOU DE CASTRIELLÓN
 (Adaptación del SNU Genérico al Texto Refundido de la Ley del Suelo del Principado de Asturias)

 **MARÍA QUIRÓS GONZÁLEZ, INGENIERA C.C.P.**
TECNIA ALVARO ALCÓN VIDAL, ARQUITECTO

ESCALA
1/5.000

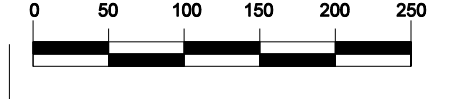

DOCUMENTO
APROBACIÓN INICIAL
FECHA MARZO 2012
CLAVE A03020

DESIGNACION
 Serie: **SÍNTESIS DE ORDENACIÓN DEL SUELO NO URBANIZABLE (REFUNDIDO)**

SERIE PO-6
PLANO PO-6.09