

- CALIFICACIONES DEL SUELO NO URBANIZABLE**
- C SNU DE COSTAS
 - EPV SNU DE ESPECIAL PROTECCION PAISAJISTICA
 - IF SNU DE INTERES FORESTAL
 - IA SNU DE INTERES AGRARIO
 - INF SNU DE INFRAESTRUCTURAS
 - NR SNU DE NUCLEO RURAL
 - (E) EQUIPAMIENTO FUERA DE NUCLEOS
 - (*) QUINTANA TRADICIONAL

- CLASIFICACION DEL SUELO**
- U SUELO URBANO
 - UZ SUELO URBANIZABLE
 - UZ-R: URBANIZABLE RESIDENCIAL
 - UZ-T: URBANIZABLE TERCIARIO

- SG SISTEMA GENERAL**
- LIMITE DEL CONCEJO

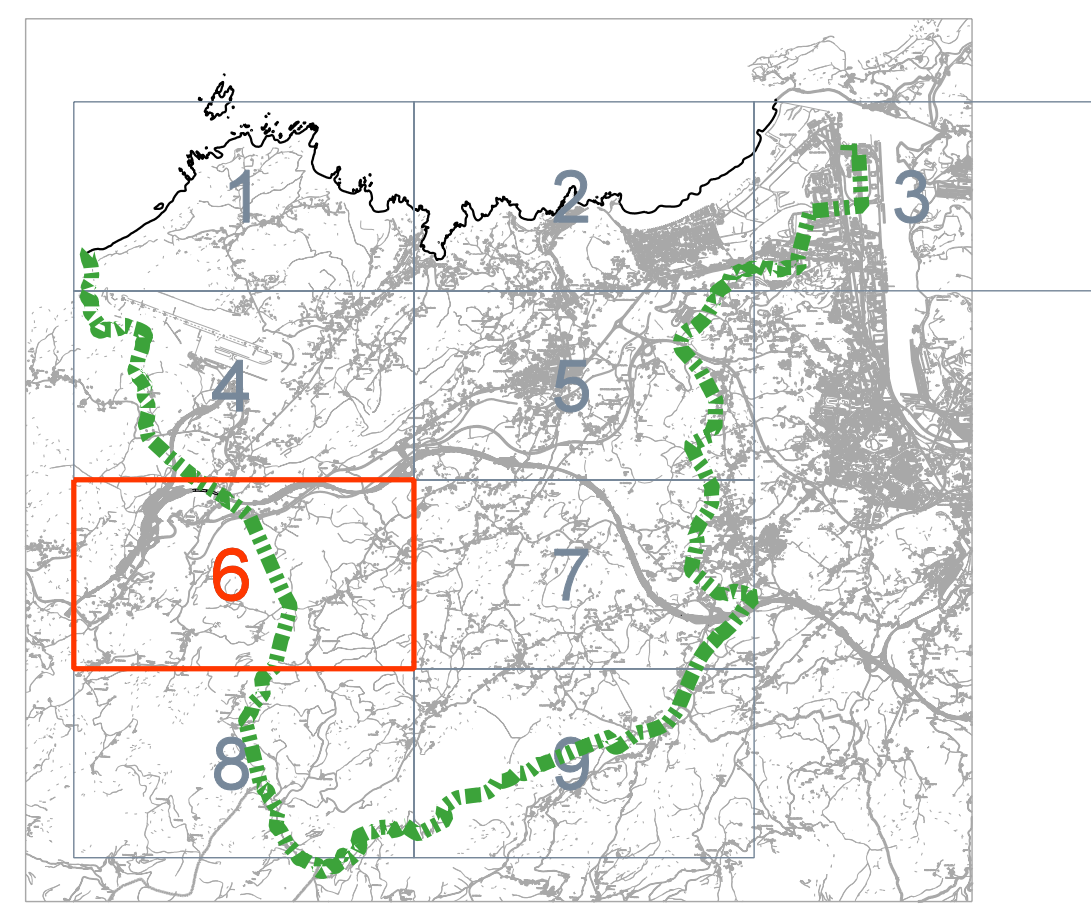

 **AYUNTAMIENTO DE CASTRIELLÓN**

TÍTULO **REVISIÓN PARCIAL DEL PGOU DE CASTRIELLÓN**
(Adaptación del SNU Genérico al Texto Refundido de la Ley del Suelo del Principado de Asturias)

 **MARÍA QUIRÓS GONZÁLEZ, INGENIERA C.C.P.**
ALVARO ALCÓN VIDAL, ARQUITECTO

ESCALA **1/5.000**

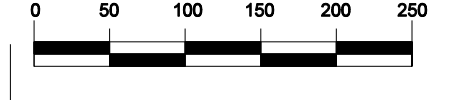

DOCUMENTO **APROBACIÓN INICIAL**
FECHA **MARZO 2012** CLAVE **A03020**

DESIGNACION **Serie: SÍNTESIS DE ORDENACIÓN DEL SUELO NO URBANIZABLE (REFUNDIDO)**

SERIE **PO-6**
PLANO **PO-6.06**