

- CALIFICACIONES DEL SUELO NO URBANIZABLE**
- C SNU DE COSTAS
  - EPP SNU DE ESPECIAL PROTECCION PAISAJISTICA
  - EPV SNU DE ESPECIAL PROTECCION DE VEGA
  - IF SNU DE INTERES FORESTAL
  - IA SNU DE INTERES AGRARIO
  - INF SNU DE INFRAESTRUCTURAS
  - NR SNU DE NUCLEO RURAL
  - (E) EQUIPAMIENTO FUERA DE NUCLEOS
  - (\*) QUINTANA TRADICIONAL

- CLASIFICACION DEL SUELO**
- U SUELO URBANO
  - UZ SUELO URBANIZABLE
  - UZ-R: URBANIZABLE RESIDENCIAL
  - UZ-T: URBANIZABLE TERCIARIO

- SG SISTEMA GENERAL
- LIMITE DEL CONCEJO

- SERVIDUMBRE ACUSTICA AEROPORTUARIA (Huella de ruido actual Leq 60dB)
- AREA DE CAUTELA AEROPORTUARIA

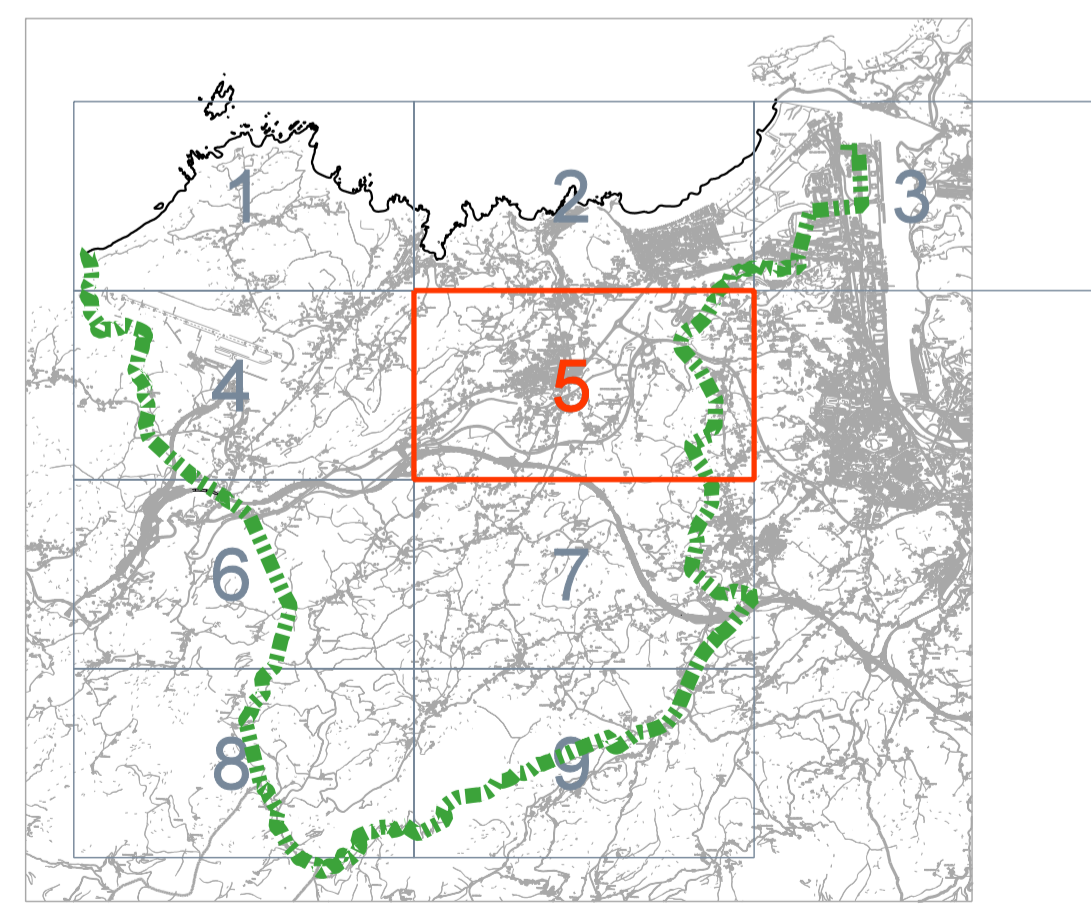

**AYUNTAMIENTO DE CASTRILLÓN**

**TÍTULO**  
**REVISIÓN PARCIAL DEL PGOU DE CASTRILLÓN**  
 (Adaptación del SNU Genérico al Texto Refundido de la Ley del Suelo del Principado de Asturias)

MARÍA QUIRÓS GONZÁLEZ, INGENIERA C.C.P.  
**TECNIA** ALVARO ALCÓN VIDAL, ARQUITECTO

ESCALA  
**1/5.000**

DOCUMENTO  
**APROBACIÓN INICIAL**  
 FECHA: MARZO 2012  
 CLAVE: A03020

SERIE: **SÍNTESIS DE ORDENACIÓN DEL SUELO NO URBANIZABLE (REFUNDIDO)**

SERIE: **PO-6**  
 PLANO: **PO-6.05**