

**CALIFICACIONES DEL SUELO NO URBANIZABLE**

C	SNU DE COSTAS
EPV	SNU DE ESPECIAL PROTECCION PAISAJISTICA
IF	SNU DE INTERES FORESTAL
IA	SNU DE INTERES AGRARIO
INF	SNU DE INFRAESTRUCTURAS
NR	SNU DE NUCLEO RURAL
(E)	EQUIPAMIENTO FUERA DE NUCLEOS
(*)	QUINTANA TRADICIONAL

**CLASIFICACION DEL SUELO**

U	SUELO URBANO
UZ	SUELO URBANIZABLE
UZ-R	URBANIZABLE RESIDENCIAL
UZ-T	URBANIZABLE TERCIARIO
SG	SISTEMA GENERAL
---	LIMITE DEL CONCEJO
---	SERVIDUMBRE ACUSTICA AEROPORTUARIA (Huella de ruido actual (L <sub>eq</sub> 2008))
---	AREA DE CAUTELA AEROPORTUARIA

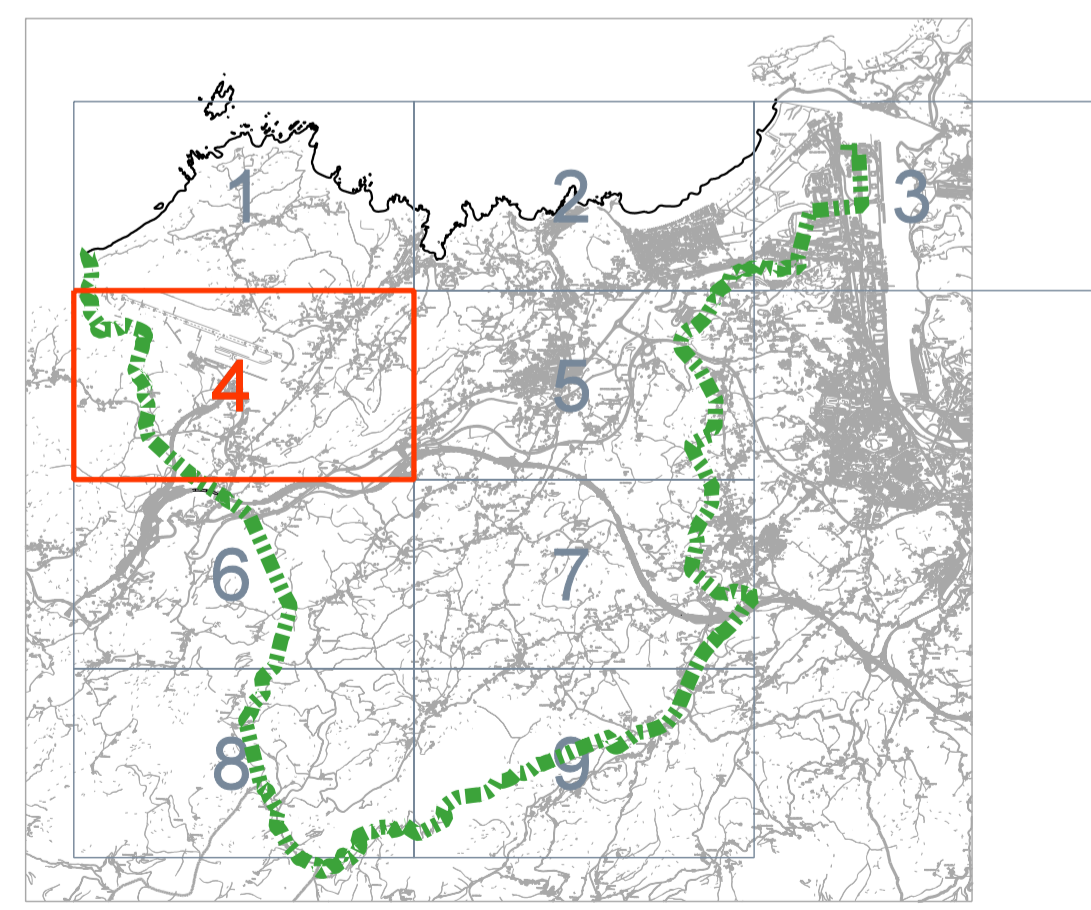

AYUNTAMIENTO DE  
**CASTRILLÓN**

TÍTULO  
**REVISIÓN PARCIAL DEL PGOU DE CASTRILLÓN**  
(Adaptación del SNU Genérico al Texto Refundido de la Ley del Suelo del Principado de Asturias)

MARIA QUIRÓS GONZÁLEZ, INGENIERA C.C.P.  
ALVARO ALCÓN VIDAL, ARQUITECTO

ESCALA  
**1/5.000**

DOCUMENTO  
**APROBACIÓN INICIAL**

FECHA  
MARZO 2012

CLAVE  
A03020

SERIE  
**SÍNTESIS DE ORDENACION DEL SUELO NO URBANIZABLE (REFUNDIDO)**

SERIE  
**PO-6**

PLANO  
**PO-6.04**