

# CONCEJO DE AVILES

Praos de Pelame

LA CRUZ DE ILLAS

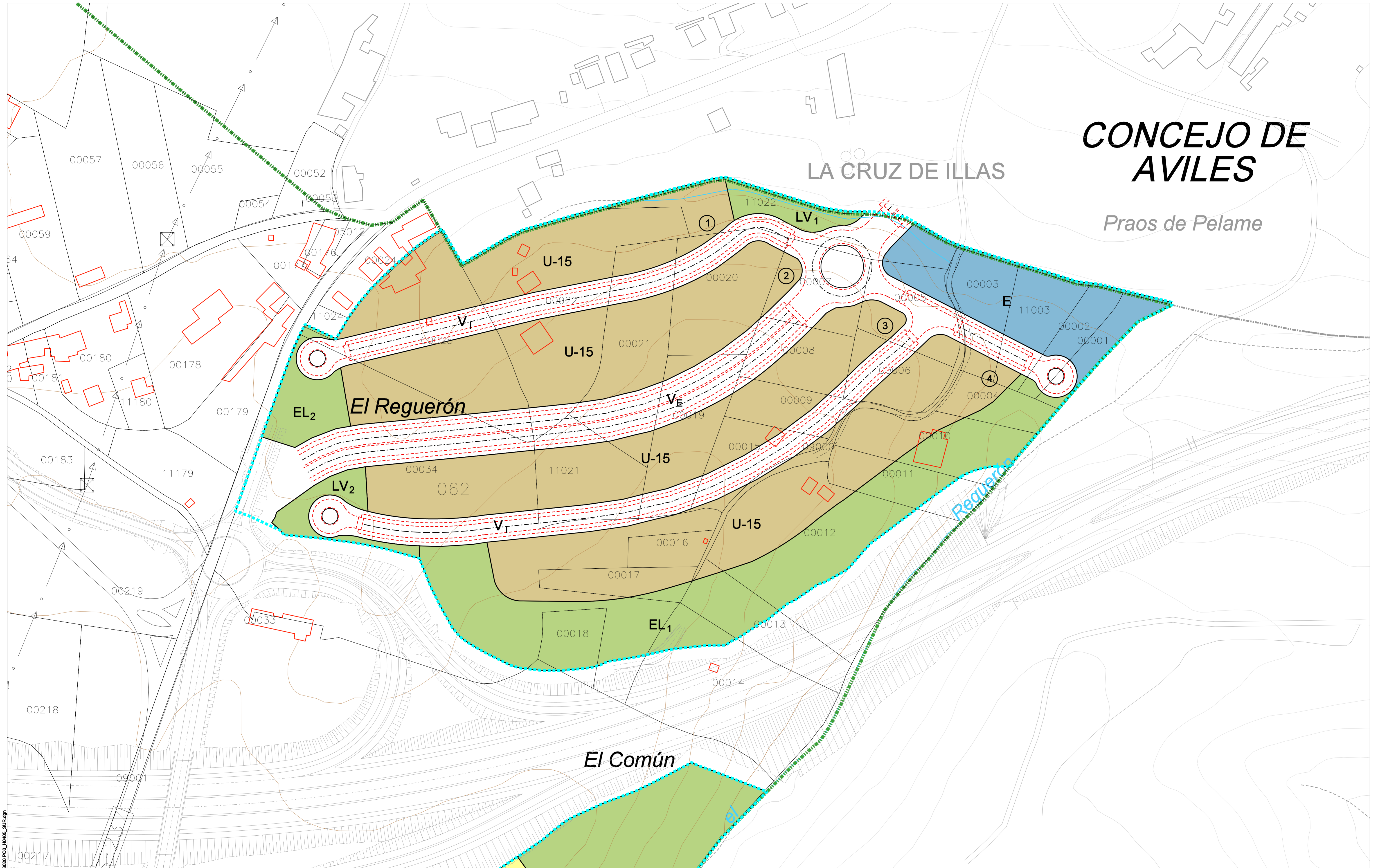

LIMITE CONCEJO DELIMITACION AMBITO	<b>DETERMINACION DE ZONIFICACION DE SUELO URBANIZABLE</b> URBANIZABLE RESIDENCIAL..... U-10 U-15 U-25 URBANIZABLE TERCIARIO..... TERCIARIO COMÚN A AMBOS..... ESPACIO LIBRE PÚBLICO	EDIFIC. UNIFAMILIAR AISLADA EDIFIC. ABIERTA EDIFIC. CERRADA	① IDENTIFICACION DE MANZANA (La superficie de la misma consta en la tabla resumen correspondiente del Anexo II de la memoria)	
				URBANIZABLE RESIDENCIAL..... U-10 U-15 U-25 URBANIZABLE TERCIARIO..... TERCIARIO COMÚN A AMBOS..... ESPACIO LIBRE PÚBLICO
<b>AYUNTAMIENTO DE CASTRILLÓN</b> TÍTULO: REVISIÓN PARCIAL DEL PGOU DE CASTRILLÓN (Adaptación del SNU Genérico al Texto Refundido de la Ley del Suelo del Principado de Asturias)	MARIA QUIRÓS GONZÁLEZ, INGENIERA C.C.P. ALVARO ALCÓN VIDAL, ARQUITECTO	ESCALA: 1/1.000 	DOCUMENTO: APROBACIÓN INICIAL FECHA: MARZO 2012 CLAVE: A03020	DESIGNACION: Serie: ORDENACIÓN DE NUEVOS ÁMBITOS URBANIZABLES <b>UZ-R EL REGUERON</b> SERIE: PO-3 PLANO: PO-3.04

Dib. y Comp. MAGRIBI12\_Ansoso\_P03\_Indios\_SUR.dgn