

(Ordenación según Plan Parcial Urb. Carceda)

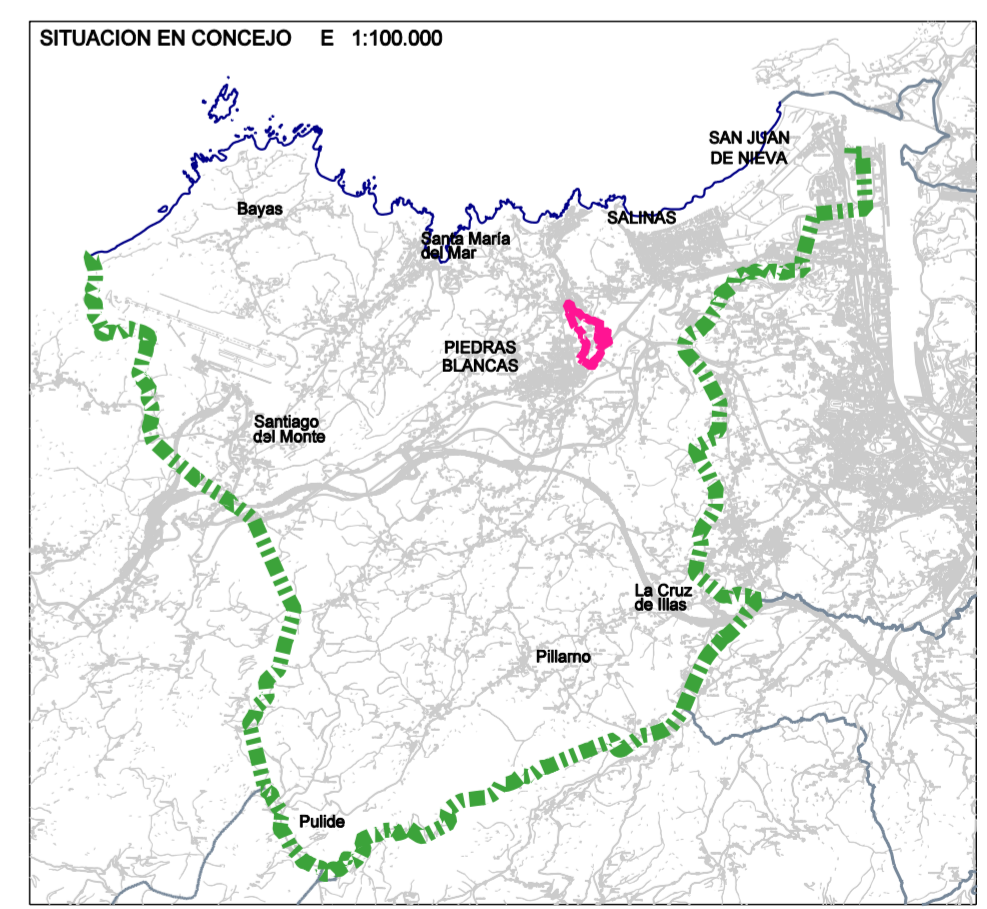

<p>DELIMITACION SECTOR DE SNU GENERICO</p> <p>LIMITE CONCEJO</p> <p>NR NUCLEO RURAL VIGENTE (S/PGOU-01)</p>	<p>DETERMINACION DE CLASIFICACION DE SUELO URBANO</p> <p>U URBANO CONSOLIDADO</p> <p>U-NC URBANO NO CONSOLIDADO</p> <p>SG SISTEMA GENERAL</p>	<p>DETERMINACION DE ZONIFICACION DE SUELO URBANIZABLE</p> <p>DELIMITACION AMBITO</p>	<p>URBANIZABLE RESIDENCIAL U-10 U-15 U-25 U-40 EDIFIC. UNIFAMILIAR AISLADA</p> <p>URBANIZABLE TERCIARIO COMUN A AMBOS</p> <p>ESPACIO LIBRE PÚBLICO (EXCLUSIVO)</p> <p>DELIMITACION AMBITO</p> <p>EDIFIC. ABIERTA (3 ALTURAS)</p> <p>EDIFIC. CERRADA (3 ALTURAS)</p> <p>EQUIPAMIENTO (EXCLUSIVO)</p> <p>ESPACIO LIBRE PÚBLICO / EQUIPAMIENTO</p>	<p>DETERMINACION DE CALIFICACIONES DE SUELO NO URBANIZABLE</p> <p>EPP ESPECIAL PROTECCIÓN PAISAJISTICA</p> <p>EPV ESPECIAL PROTECCIÓN DE VEGA</p> <p>IA INTERÉS AGRARIO</p> <p>IF INTERÉS FORESTAL</p> <p>NR NÚCLEO RURAL</p> <p>(E) EQUIPAMIENTO EN SNU FUERA DE NÚCLEO</p> <p>INF INFRAESTRUCTURAS</p>	<p>TITULO</p> <p>REVISIÓN PARCIAL DEL PGOU DE CASTRILLÓN (Adaptación del SNU Genérico al Texto Refundido de la Ley del Suelo del Principado de Asturias)</p> <p>MARIA QUIROS GONZALEZ, INGENIERA C.C.P.</p> <p>ALVARO ALCÓN VIDAL, ARQUITECTO</p> <p>ESCALA 1/3.000</p> <p>DOCUMENTO APROBACIÓN INICIAL</p> <p>FECHA MARZO 2012</p> <p>CLAVE A03020</p> <p>DESIGNACION</p> <p>Serie: ORDENACION POR SECTOR DE SNU GENERICO</p> <p>G-03 "SAN MARTIN DE LASPRA"</p> <p>SERIE PO-2</p> <p>PLANO PO-2.03</p>
---	---	--	---	--	--