

Monumento Natural  
Isla de La Deva y Playón de Bayas

Monumento Natural  
Playa de El Espartal

LIC Cabo Busto-Luanco  
ZEPa Cabo Busto-Luanco

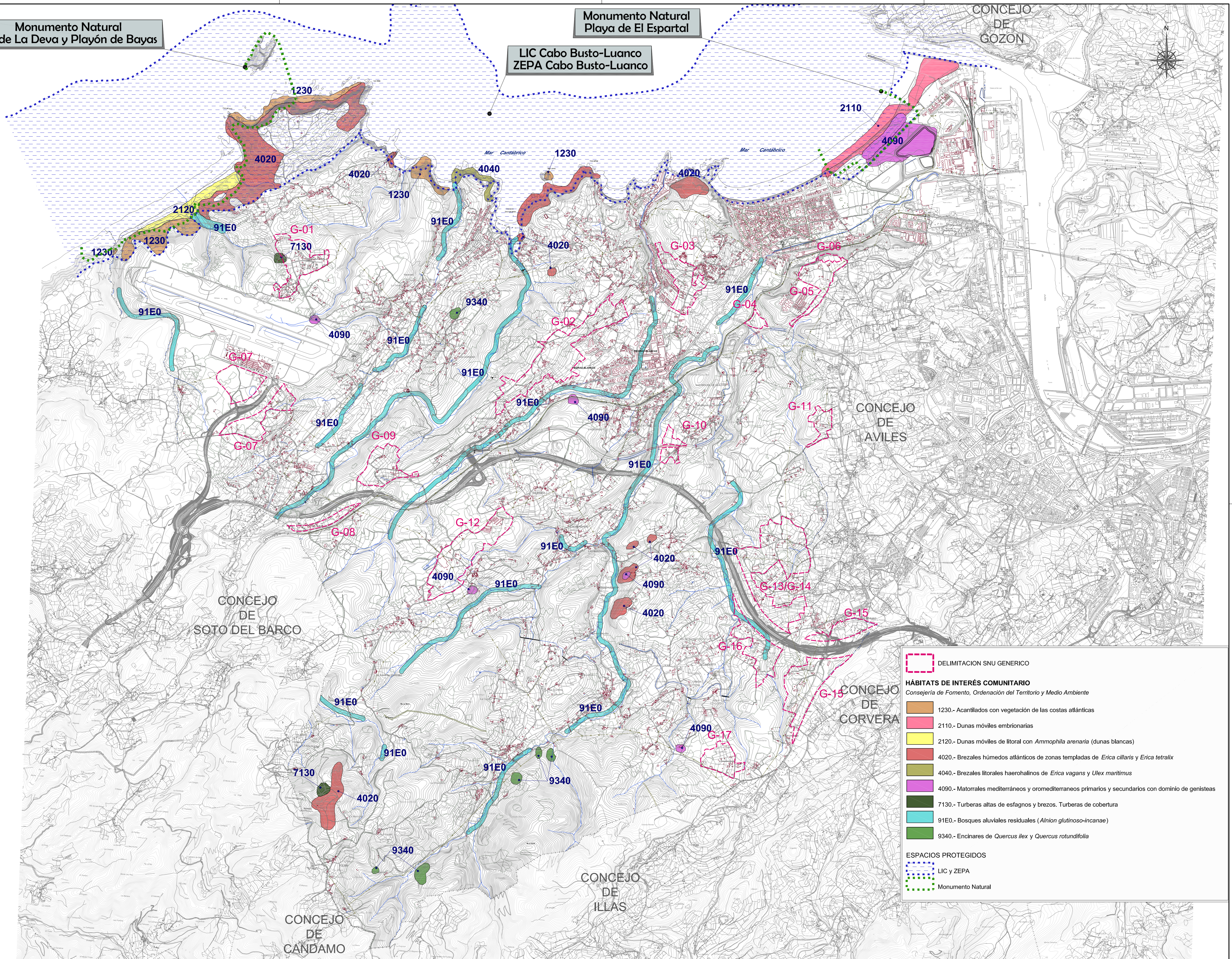

**DELIMITACION SNU GENERICO**

**HABITATS DE INTERÉS COMUNITARIO**  
Consejería de Fomento, Ordenación del Territorio y Medio Ambiente

- 1230.- Acanthados con vegetación de las costas atlánticas
- 2110.- Dunas móviles embrionarias
- 2120.- Dunas móviles de litoral con *Ammophila arenaria* (dunas blancas)
- 4020.- Brezales húmedos atlánticos de zonas templadas de *Erica ciliaris* y *Erica tetralix*
- 4040.- Brezales litorales haerohalinos de *Erica vagans* y *Ulex maritimus*
- 4090.- Matorrales mediterráneos y oromediterráneos primarios y secundarios con dominio de genisteas
- 7130.- Turberas altas de esfagnos y brezos. Turberas de cobertura
- 91E0.- Bosques aluviales residuales (*Alnion glutinoso-incanae*)
- 9340.- Encinares de *Quercus ilex* y *Quercus rotundifolia*

**ESPACIOS PROTEGIDOS**

- LIC y ZEPa
- Monumento Natural

Dib. y Contab.: CCG 16/07/2012-11:31-2440-2526640101\_05.dwg



TITULO  
**INFORME DE SOSTENIBILIDAD AMBIENTAL  
CORRESPONDIENTE A LA REVISION PARCIAL DEL PGOU DE CASTRILLON**

CONSULTORES  
**TECNIA**

AUTORES DEL ESTUDIO  
MARIA QUIROS GONZÁLEZ (I.C.C.P. n.º 24.274)  
LUCÍA NIETO GONZÁLEZ (ING. MONTES n.º 3.418)

CLAVE 2440-2  
FECHA MARZO 2012  
ESCALAS 1/20.000  
ORIGINALES EN A1 GRAFICAS

DESIGNACION  
**ESPACIOS PROTEGIDOS Y  
HABITATS DE INTERES COMUNITARIO**

PLANO N.º 6  
HOJA 1 DE 1